

ALLEGATO B

SCUOLA D'INFANZIA PRIVATE PARITARIE CONVENZIONATE PER BAMBINI DA 3 a 6 ANNI DELLA CITTÀ DI BOLOGNA

QUARTIERE: SANTO STEFANO

NOME SCUOLA D'INFANZIA: **SAN SEVERINO**

SCHEDA INFORMATIVA A.S. 2026/2027



Sede: Via Giuseppe Dagnini, 23/2

Gestore: Educare e Crescere Soc. Coop. Soc.

Tel: 051.9841963

E-mail: sanseverino@educarecrescere.it

Sito web: www.educarecrescere.com



Descrizione sintetica degli spazi

Lo spazio è un luogo d'incontro fra adulto e bambino e risponde al bisogno di sicurezza e protezione, sono pensati in relazione ai bisogni specifici dei bambini:

La strutturazione delle sezioni in "zone" delimitate e separate dal punto di vista percettivo e funzionale, perciò, è originata da questa consapevolezza.

Lo spazio riflette dunque il pensiero dell'adulto e la proposta educativa rivolta a tutti i bambini del Polo.

Le sezioni sono tematiche, ciascuna caratterizzata da materiali e arredi differenti in base alle esperienze (motorie, esplorative, manipolative...) che i bambini scelgono di vivere. Alcuni spazi invece sono comuni in tutte le sezioni, quali:

Angolo dell'amicizia: è il luogo privilegiato delle relazioni, della condivisione delle esperienze, dell'osservazione inerenti alla scansione temporale (stagioni, mesi, giorni e meteo), dalla lettura di storie, canzoncine e momento della merenda. Tale spazio è allestito con un cartellone funzionale al gioco del "CHI C'E'" e un altro sintetizzante i compleanni di tutti i bambini.

Zona Lettura: I libri sono disponibili per essere fruibili liberamente durante il gioco libero ma anche in momenti più strutturati.

Zona delle costruzioni e dei materiali ad incastro per attività logico manuali.

Spazio Creativo-Manipolativo: Questo spazio è allestito con colori, tempere e pennelli, forbici e colla, pongo e plastilina che serviranno al bambino per creare a suo piacimento o con l'aiuto dell'insegnante composizioni manuali o grafico pittoriche.



Zone del gioco simbolico: sono stati strutturate diverse aree adibite al gioco del “fare finta che” (cucina, travestimenti...)

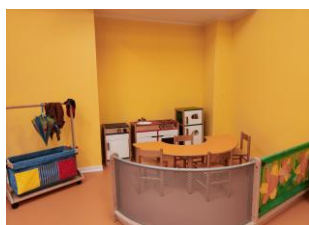

Spazio Personale: all'interno di ogni sezione ciascun bambino dispone di una “buchetta” personale in cui riporre

QUADRO ORGANIZZATIVO

Capienza posti complessivi 50

Numero sezioni e tipologia (omogenea/eterogenea): 2 Sezioni Eterogenee

Calendario scolastico annuale (dal 7 settembre 2026 al 30 giugno 2027)

Calendario del servizio estivo: (dal 5 al 23 luglio 2027)

Orario giornaliero del funzionamento complessivo (dalle 8.00 alle 17.00)

Orario fasce pre e post (pre dalle 7.30 alle 8.00 - post dalle 17.00 alle 18.00)

Possibilità o meno di formule di frequenza flessibili: Eventuali possibilità vengono valutate e concordate con le famiglie in base alle effettive necessità esplicitate.

Periodo e modalità di presentazione domande di iscrizione: E' possibile effettuare l'iscrizione a seguito di partecipazione all'Open Day, o a colloquio individuale con la Coordinatrice, previo appuntamento contattando lo 051.6569521 o scrivendo a sanseverino@educarecrescere.it Le iscrizioni si effettuano con modalità on line e sono aperte secondo le tempistiche della circolare del Ministero dell'Istruzione e del Merito per l'anno scolastico 2026/2027.

Organico:

Insegnanti 3 insegnanti di Sezione e 2 specialiste di lingua inglese ausiliari 2

All'interno del Polo è presente la figura specialistica della Pedagogista

PROPOSTA EDUCATIVA

Descrizione sintetica (tratti caratterizzanti se presenti)

Il polo per l'infanzia San Severino accoglie bambini e bambine dai 9 mesi ai cinque anni di età. La proposta educativa si rivolge a tutti i bambini e a tutte le famiglie del Polo. La modalità di *lavoro aperto*, che caratterizza il nostro approccio educativo, garantisce a tutti i bambini e le bambine di scegliere le esperienze e gli spazi, già differenziati sulla base dei bisogni tipici delle diverse età, seguendo i propri interessi e disponibilità.

Inoltre all'interno del nostro Polo, quattro giorni su cinque, le attività della mattina verranno svolte in lingua inglese grazie all'aiuto di due teachers specialiste della lingua inglese che coadiuvano le insegnanti di sezione.

Tutti i progetti scelti all'inizio dell'anno vengono definiti dal team, condivisi con le famiglie durante i consigli e ratificati all'interno dei documenti didattici (Piano Triennale dell'Offerta Formativa e Piano di Lavoro).

Durante l'anno per creare una rete tra i genitori e per una maggiore coinvolgimento delle famiglie, si svolgono diverse attività laboratoriali.

SISTEMA TARIFFARIO

Quota d'iscrizione € 450,00 [prima iscrizione alla scuola]

Quote iscrizione anni successivi € 400,00

Retta annuale per la sola frequenza: € 2.600,00

Retta annuale massima di frequenza (Iscrizione + Retta massima annuale)

- **Primo anno € 3.050,00**
- **Secondo e terzo anno € 3.000,00**

Costo mensa: € 6.90 a pasto (calcolato a consumo)

Costo post orario: € 65,00 (mensili) per prolungamento orario dalle 17.00 alle 18.00.

E' possibile fruire del servizio in maniera non continuativa.

Il costo giornaliero è di € 6,00 - quello settimanale è di € 23,00.

Agevolazioni tariffarie previste:

- Retta massima annuale ridotta di € 1.200,00 per ISEE da 0€ a 10.000€
- Retta massima annuale ridotta di € 900,00 per ISEE da 10.001€ a 25.000€
- Retta massima annuale ridotta di € 600,00 per ISEE da 25.001€ a 30.000€ *

(*) in caso di più figli, al più piccolo in età anagrafica viene riconosciuta una riduzione di 900€

- ✓ **Le riduzioni sopraindicate sono applicate ai residenti a Bologna, sulla base della Convenzione con il Comune.**
- ✓ Per poter usufruire di tali riduzioni, entro il 30 settembre, le famiglie dovranno caricare il modello ISEE sulla piattaforma del Comune di Bologna <https://scuola.comune.bologna.it/portaleSISM2> oppure recarsi presso l'ufficio scuola del quartiere di residenza.

Ulteriori eventuali agevolazioni previste dalla Scuola

- Retta di frequenza ridotta del 10% in caso di più fratelli iscritti al Polo per l'Infanzia. La scontistica è applicata, indipendentemente dal valore ISEE e dalla residenza a Bologna, sul fratello più grande ed è cumulabile con eventuali scontistiche applicate in forza della Convenzione con il Comune di Bologna.